

# Portfólio



**Transformar**  
além de construir,  
essa é nossa marca  
**desde 2011**

C A V A L C A N T E P E I X O T O

## Quem Somos:

A Cavalcante Peixoto é uma empresa que tem como propósito construir e transformar por meio da engenharia.

Nossos clientes são nossos parceiros e temos o compromisso com a excelência contínua na execução de seus projetos.

Nossos esforços são pautados no equilíbrio socioambiental, transformando o meio para construir um mundo melhor.

Transformar além de construir, essa é a nossa marca.

## MISSÃO

Praticar engenharia com excelência, proporcionando o crescimento de nossos clientes internos e externos e o desenvolvimento local.

## VISÃO

Ser uma empresa reconhecida por atuar de forma responsável para o progresso.



## VALORES

Segurança de nossos colaboradores, das informações internas, dos clientes, fornecedores e processos.

Respeito à dignidade da pessoa humana.

Compromisso com a nossa palavra.

Melhoria contínua para o crescimento dos colaboradores, clientes e da empresa.

Desenvolvimento sustentável.

Ética atuando de forma justa e transparente.





## Política de Qualidade

Direcionar as atividades da empresa com base na qualidade, segurança e sustentabilidade em nossos empreendimentos, em busca de um crescimento contínuo, com foco no desenvolvimento de nossos colaboradores e parceiros e em comportamentos éticos, com o compromisso de atender as necessidades de nossos clientes.

Empresa certificada





SOBRE O NOSSO DIRETOR,

# Anderson Cavalcante Peixoto:

Graduado em Engenharia Civil e em Engenharia de Produção pelo Centro de Estudos Superiores de Maceió - CESMAC; Especialista em Engenharia de Segurança do Trabalho, Engenharia de equipamentos e em Engenharia Ambiental pela Faculdade Figueiredo Costa (FIC).

Atuou como Gerente de Contrato e Gerente de Produção, por mais de cinco anos em contratos com a Exterran - Petrobras, nos estados de São Paulo, Minas Gerais, Rio de Janeiro e Alagoas.

Gerenciou obras de Construção Civil, Estaleiro e Terraplanagem, no setor de Petróleo e Gás, em parceria com grandes empresas como AMBEV Indústrias e a Petrobras, nos estados de Pernambuco, Ceará, Espírito Santo e Bahia.

Possui destacada capacidade resolutiva e técnica especialmente na área de gás e petróleo, onde desempenhou um papel fundamental na gestão da construção de estações de compressão de gás.

Atua como construtor há mais de 12 anos, sendo também diretor executivo desde 2011, quando fundou sua primeira construtora a BLP Engenharia, que posteriormente se tornou a Cavalcante Peixoto Engenharia.

## Política Ambiental

Preservar e proteger o meio ambiente e seus recursos visando a qualidade de vida humana. Prevenindo, controlando e minimizando os impactos ambientais de nossa atuação, respeitando a legislação e outros requisitos de preservação ambiental.

## Política de Compliance e Integridade

Disseminar a prática por todos os níveis da Organização, das diretrizes e responsabilidades relacionadas a função de Conformidade (Compliance e Integridade), demonstrando a importância do atendimento aos normativos regulatórios, aos normativos internos e ao Código de Conduta, para fins de gerenciamento dos riscos de Conformidade, adotando uma atuação responsável, digna e ética.



# Principais clientes

- GRUPO CARLOS LYRA

TOMÉ FERROSTAAL/VALMAR

GRUPO DPSP

CAW

GRANENERGIA

GRANBIO

HOSPITAL DO CORAÇÃO DE ALAGOAS

PREFEITURA DE TRAIPU

ESTERIAL

CONSTRUCAP/FLUOR/CFPS

FUNDAÇÃO CORDIAL

PETROBRAS

PRÓ LIFE

ORIGEM
- GRUPO DPSP

CENTRO MÉDICO HCAL

AMG MINERAÇÃO

SALINAS

BRK AMBIENTAL

SANAMA

SANEAGO

TIMAC AGRO

UNIMED

HOSPITAL MEMORIAL ARTHUR RAMOS

JAPARATINGA RESORT

GOVERNO DE ALAGOAS

PETRO RECONCAVO

VERDE ALAGOAS

BOSTON METAL





## Principais obras



ATUAÇÃO NACIONAL

N A C I O N A L



**CLIENTE:** CONSÓRCIO TOMÉ FERROSTAAL

**SEGMENTO:** PORTUÁRIA

### OBRA

Construção das Edificações e Pavimentação do Canteiro do Consórcio Tomé Ferrostaal Petrobras no Porto de Maceió/AL

### SERVIÇOS

Gerenciamento de atividades ligadas à construção civil, incluindo todas as etapas, desde a fundação à entrega das edificações, além de toda a infraestrutura da área.







**CLIENTE:** GRANENERGIA

**SEGMENTO:** ENERGIA

### OBRA

Construção da Usina BIOFLEX 01,  
São Miguel dos Campos/AL

### SERVIÇOS

Atividades de construção civil, tendo como principal direcionamento a confecção de estruturas em concreto armado: construção das subestações SE02, SE06, SE07, bases de pipe rack para suporte de tubulação, fundações e bases de tanques e bombas, pavimentação em brita e concreto grauteamento de tanques e bases.







**CLIENTE:** GRANBIO

**SEGMENTO:** MANUTENÇÃO INDUSTRIAL

### OBRA

Contrato de manutenção industrial na Usina Bioflex 01, em São Miguel dos Campos/AL

### SERVIÇOS

Manutenção Industrial em Construção Civil: construção e recuperação de bases para equipamentos e tubulações, pavimentação em concreto, alvenaria, revestimentos em argamassa, pintura, muro de arrimo e canaleta de drenagem.







**CLIENTE:** CONSÓRCIO FLUOR CONSTRUCAP CFPS

**SEGMENTO:** GÁS NATURAL

### OBRA

Serviços de construção civil na estação de produção e escoamento de gás natural de Gavião Branco, em Lima Campos, Santo Antônio dos Lopes e Capinzal do Norte /MA

### SERVIÇOS

Atividades de construção civil na Eneva nas áreas da Estação de Processamento Gavião Branco – EPGVB, NOS Clusters, na Unidade de Tratamento de Gás – UTG, e Parque de Dutos. Tendo como principal direcionamento a confecção de estruturas em concreto armado (bases e canaletas), envelopamento de dutos, execução de pavimentação asfáltica em CBUQ, caixas de passagem, guias e sarjetas, alvenaria de fechamento, emboço e pintura.





**CLIENTE:** GRUPO DPSP

**SEGMENTO:** VAREJO

### OBRA

Reforma das Unidades da Drogaria Pacheco, em Campo Grande/RJ, Vila Isabel/RJ, Cascadura/RJ, Magé/RJ, São Gonçalo/RJ, Praia do Canto I/ES, Praia do Canto III/ES, Guarulhos/SP, São José do Rio Preto/SP

### SERVIÇOS

Atividades de construção civil, incluindo todas as etapas: demolições, limpeza da obra, fechamentos em Dry Wall, revestimento cerâmico, forro em gesso acartonado, esquadrias de madeira, esquadrias de ferro, pintura, instalações elétricas de baixa tensão, climatização e exaustão, instalações hidráulicas, instalações sanitárias, assim como louças e metais.







**CLIENTE:** AMARANTE HOTÉIS  
(SALINAS MARAGOGI, SALINAS MACEIÓ, JAPARATINGA RESORT)

**SEGMENTO:** HOTELARIA

**OBRA**

Retrofit do Salinas Maceió  
All Inclusive Resort, em Alagoas

Retrofit do Restaurante Taieira do  
Salinas Maceió All Inclusive Resort,  
em Alagoas

**OBRA**

Construção da  
Tenda de Eventos do  
Salinas Maragogi  
All Inclusive Resort,  
em Alagoas

**OBRA**

Reforma da Piscina  
do Japaratinga  
Lounge Resort,  
em Alagoas

**SERVIÇOS**

Projetos de modernização das unidades do hotel, incluindo atividades de construção civil: demolições limpeza de obra, fechamento com bloco cerâmico, fechamento em sistema drywall, assentamento de granito (soleira, divibox e bancada), esquadria de madeira, instalações hidráulicas, instalações sanitárias, louças e metais, regularização de terreno (aterro, regularização e compactação de solo), execução de meio fio, concretagem de blocos estruturais, estrutura metálica, montagem de piso tipo painel wall para palco de eventos e pintura em geral.







**CLIENTE:** GRUPO AMARANTES

**SEGMENTO:** HOTELARIA

### OBRA

Expansão do bloco de administração e serviço de Japaratinga Lounge Resort.

### SERVIÇOS

Atividades da construção civil, incluindo as etapas: demolições, fundações, supraestruturas, estrutura metálica, impermeabilização, esquadrias, cobertura em telha termoacústica, revestimentos de parede, revestimentos de piso, forro de gesso, instalações hidrosanitárias, instalações elétricas, instalações de incêndio, climatização e drenagem.

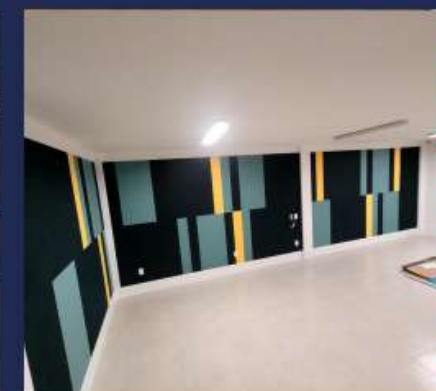





**CLIENTE:** CONSÓRCIO CONSTRUTOR ALTA MACEIÓ

[GS INIMA - SANAMA – STE]

**SEGMENTO:** SANEAMENTO

### OBRA

Construção de duas estações elevatórias de esgoto na parte alta de Maceió.

### SERVIÇOS

Execução de contenção dos poços das estações elevatórias com estacas de até 14 metros de profundidades, escavação com profundidade de 9,5m, 960,00 m<sup>3</sup> de estrutura em concreto armado, com sistemas de impermeabilização por cristalização, mono componente. Instalação de todo o projeto hidromecânico, incluindo bombas e rede de recalque e chegada.

Execução de muro de arrimo, cercamento em alambrado, aterro compactado de 1,50 metros, pavimentação em intertravado. Construção da Casa de Apoio em estrutura de concreto armado e fechamento em alvenaria estrutural para abrigo de gerador, subestação e quadros elétricos.







**CLIENTE:** VERDE ALAGOAS

**SEGMENTO:** SANEAMENTO

### OBRA

Execução de obras civis para implantação de estação de tratamento de água.

### SERVIÇOS

Atividades da construção civil, incluindo as etapas: demolições, limpeza do terreno, movimentação de terra, construção de piso em concreto armado, armação, forma, impermeabilização, construção de edificações de apoio, esquadrias, cobertura, implantação de linha de vida e guarda corpo, e fornecimento dos equipamentos para montagem dos tanques.

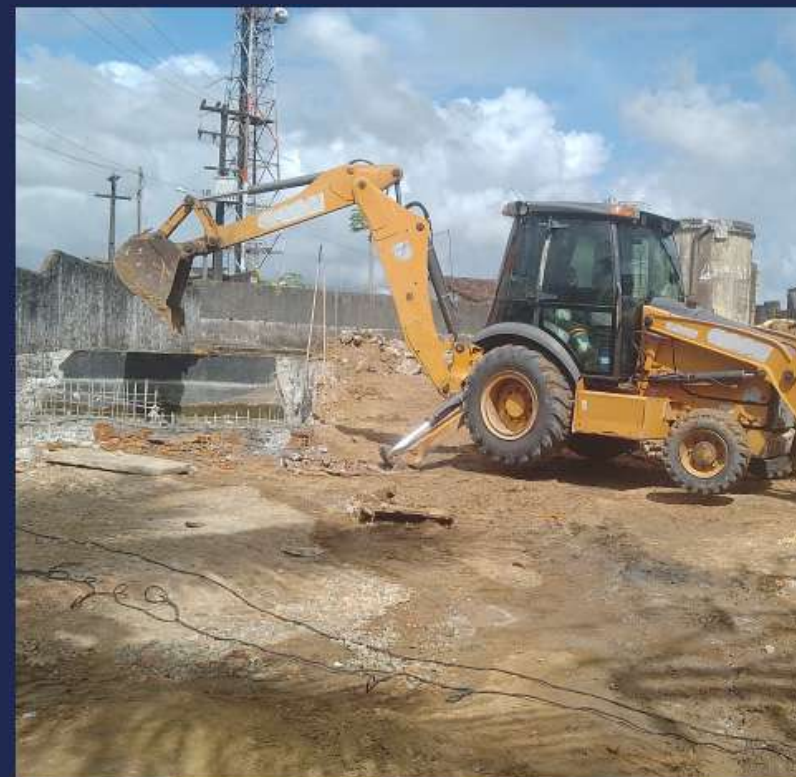





**CLIENTE:** SANEAMENTO DE GOIÁS S/A - SANEAGO.

**SEGMENTO:** SANEAMENTO

### OBRA

Execução de reservatório em concreto armado com capacidade de 10.000m<sup>3</sup> de água.

### SERVIÇOS

Atividades da construção civil, incluindo as etapas: movimentação de terra, construção de reservatório de concreto armado apoiado, armação, forma metálica deslizante, impermeabilização, construção de caixa de manobra, montagem de tubos e conexões em aço carbono e ferro fundido, drenagem, interligação de redes, urbanização e instalações elétricas.







**CLIENTE:** BRK AMBIENTAL  
**SEGMENTO:** SANEAMENTO

## OBRAS

Instalação de Macromedidores  
na Região Metropolitana de Maceió

Novo trecho de tubulação  
de ferro fundido do sistema de  
aviação no Catolé, em Maceió/AL

Construção do Almoxarifado

Instalação do Reservatório  
Hidropneumático

Manutenção da Captação do Broma

## SERVIÇOS

Escavação mecânica e manual, instalação de macromedidores e analisadores, construção de caixas para macromedidores, abrigo para analisadores e reaterro compactado. Execução de Fundações com perfis metálicos, bases de concreto armado, suportes metálicos e instalação de tubulação de ferro fundido de 500mm.

Execução de aterro, substituição de terças e tesoura, fechamentos com alvenaria e telhas metálicas, e cobertura com telha de fibrocimento. Instalação de um reservatório hidropneumático com capacidade de 15m<sup>3</sup> de água, sendo a fundação com cravação de estacas com perfis metálicos HP 200X53,0, bloco e pilares de apoio em concreto armado, e instalação de tubulação de ferro fundido de 300mm saindo do reservatório e interligando na tubulação existente.







**CLIENTE:** ASSOCIAÇÃO DOS PROPRIETÁRIOS DO CENTRO MÉDICO HOSPITAL DO CORAÇÃO

**SEGMENTO:** HOSPITALAR

### OBRA

Construção do Centro Médico  
Hospital do Coração em Maceió/AL

### SERVIÇOS

Execução de três subsolos, térreo, dois pavimentos garagem, dez pavimentos tipo e cobertura. Edificação em concreto armado, com elementos protendidos, sistema de cortina para escavação em estacas com tirantes, instalações elétricas de baixa e média tensão, incluindo gerador Full, instalações hidrossanitárias e de gases medicinais, incluindo a implantação de uma Estação de Tratamento de Esgoto. Fachada em pele de vidro, acabamento interno em alto padrão, com divisórias em Dry Wall. Implantação de uma passarela sobre a via pública, em estrutura metálica, com vão livre de aproximadamente 33 metros. Área real de construção de aproximadamente 18.770,45 m<sup>2</sup>.

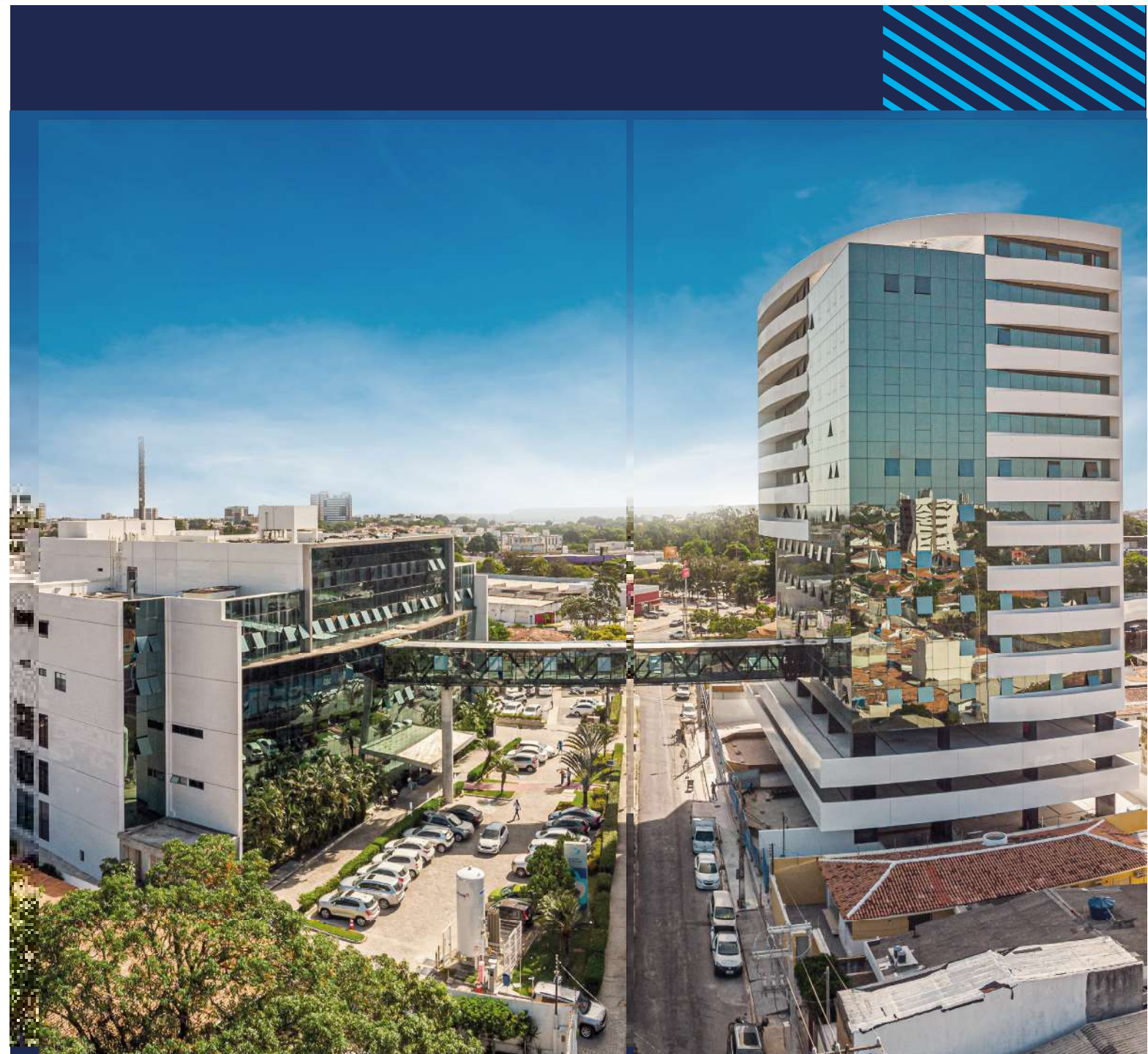





**CLIENTE:** UNIMED MACEIÓ COOPERATIVA DE TRABALHO MÉDICO.

**SEGMENTO:** HOSPITALAR

### OBRA

Execução da ampliação do laboratório de diagnóstico por imagem do hospital UNIMED Maceió.

### SERVIÇOS

Atividades da construção civil, incluindo as etapas: demolições, fechamentos em Alvenaria, revestimentos em argamassa, revestimento cerâmico, esquadrias, impermeabilização, bancadas de granito, instalações hidráulicas, instalações sanitárias, assim como assentamento de louças e metais, instalações de incêndio, SPDA e climatização, instalação de elevador.





**CLIENTE:** UNIMED MACEIÓ COOPERATIVA DE TRABALHO MÉDICO

**SEGMENTO:** HOSPITALAR

### OBRA

Implantação do TEU (tratamento especiais unimed)  
Barro Duro.

### SERVIÇOS

Atividades da construção civil, incluindo as etapas: demolições, paredes em dry wall. Fachadas em acm, esquadrias, revestimentos de parede, revestimentos de piso, forro de gesso, piso vinílico, instalações hidrosanitárias, instalações elétricas, instalações de incêndio, climatização e drenagem.







**CLIENTE:** CARDIODINÂMICA

**SEGMENTO:** HOSPITALAR

### OBRA

Reforma e adequação das estruturas do Hospital do Coração de Alagoas.

### SERVIÇOS

Obras civis para instalação de uma ressonância magnética, implantação de 19 leitos de internação, 10 leitos de day clínic, 21 leitos de unidade semi-intensiva com isolamento, ampliação do bloco administrativos, criação da agência transfusional, área de lactário e adequação de apartamentos.

Atividades da construção civil, incluindo as etapas: demolições, paredes em dry wall, instalações de gases medicinais, instalações elétricas, instalações Hidrosanitárias, blindagem magnética, piso vinílico, forro modular e pintura.







CLIENTE: AMG

SEGMENTO: MINERAÇÃO

### OBRA

Reforço do Maciço da Barragem 03, AMG Mineração -  
- São Tiago - MG

### SERVIÇOS

Atividades de Terraplenagem, com obras de drenagem, para reforço da Barragem 03, incluindo as etapas de Aterro do Maciço ( Cota 861 à 882 ) e elevação das ombreiras da barragem com execução das atividades de: escavação, carga e transporte de materiais com volume aproximado de 120.000 m<sup>3</sup>, compactação de aterro ( V= 90.0 m<sup>3</sup> ) à 98% do Proctor Normal com controle de laboratório, ensaios de qualidade para liberação das camadas de aterro, drenos e filtros com materiais granulares ( areia, brita e peda de mão ) revestidos com manta geotêxtil e o envelope do duto etravasador em concreto armado 3 Mpa.







**CLIENTE:** ORIGEM ENERGIA

**SEGMENTO:** PETRÓLEO E GÁS

### OBRA / ATRIBUTOS DO EMPREENDIMENTO

Serviço de alta relevância operacional realizado no parque de compressão de gás natural da Origem Energia, em Alagoas, com foco na recuperação das bases civis dos skids dos motocompressores elétricos, garantindo estabilidade, alinhamento e desempenho seguro dos equipamentos.

### SERVIÇOS/PROJETO

**Atuação técnica voltada à integridade estrutural, contemplando:**

- remoção do graute deteriorado;
- regularização das superfícies das bases;
- aplicação do graute recomendado para o esforço estrutural;
- uso de dispositivos de alinhamento para condição ideal do conjunto compressor.

Toda a intervenção foi conduzida com rigor técnico, disciplina operacional e metodologia adequada ao cenário encontrado, assegurando que o sistema retomasse sua integridade estrutural, fator essencial para a confiabilidade da compressão e para a continuidade segura das operações.







**CLIENTE:** PETRORECONCAVO

**SEGMENTO:** PETRÓLEO E GÁS

## OBRA

Execução de serviços essenciais para a integridade operacional da Estação Coletora Carnaúba, no Rio Grande do Norte, incluindo a construção de trecho de gasoduto e montagem do sistema de alinhamento do gás natural. A entrega fortalece a capacidade operacional do cliente e contribui para o avanço da produção de GNL no país.

## SERVIÇOS

**Solução multidisciplinar integrando:**

- construção de trecho do gasoduto;
- montagem do sistema de alinhamento do gás natural;
- disciplinas civis, mecânicas, tubulação, elétrica, automação e instrumentação;
- aplicação de métodos que garantiram continuidade, confiabilidade e integridade no fluxo de gás.

Toda a execução foi conduzida com disciplina operacional, rigor técnico e precisão, assegurando a integridade do sistema desde as etapas iniciais até a entrega segura, completa e pronta para operação.

Em ambientes de gás natural, cada detalhe protege e faz a diferença. Segurança em primeiro lugar é mais que valor, é o princípio que preserva vidas.







**CLIENTE:** BOSTON METAL DO BRASIL

**SEGMENTO:** METALÚRGICA

## OBRA

Execução completa da infraestrutura civil do empreendimento da Boston Metal, em Cel. Xavier Chaves - MG, empresa referência mundial na tecnologia MOE, que utiliza eletricidade para produzir metais de alto valor a partir de resíduos da indústria metalúrgica e de mineração.

## SERVIÇOS

**Infraestrutura civil de alta complexidade, contemplando:**

- mais de 2.100 m<sup>3</sup> de concreto bombeado em fundações, lajes e estruturas;
- cerca de 158 toneladas de armaduras CA-25/CA-50;
- 54 toneladas de telas soldadas aplicadas em diversas frentes;
- mais de 31 mil m<sup>2</sup> de formas estruturais;
- malha de aterramento com 2.731 metros de cabo de cobre, 308 conexões exotérmicas e 81 hastes metálicas.

Cada etapa foi conduzida com planejamento rigoroso, disciplina operacional e controle absoluto de qualidade, garantindo uma infraestrutura segura, confiável e preparada para operar uma tecnologia que está redefinindo a siderurgia global.







**CLIENTE:** FAZENDA BREJO - CONDOMÍNIO DE CAMPO

**SEGMENTO:** EMPREENDIMENTO RESIDENCIAL / LAZER RURAL

### OBRA

Desenvolvimento e implantação do empreendimento Fazenda Brejo - Condomínio de Campo, localizado em Murici (AL), oferecendo lotes amplos, infraestrutura de lazer, integração com a natureza e acesso facilitado, combinando tranquilidade e praticidade a cerca de 50 km de Maceió.

### SERVIÇOS

**Infraestrutura civil para implantação dos lotes de rancho:**

- Obras de Drenagem
- Obras de Pavimentação.
- Obras de Paisagismo
- Obras de Infraestrutura de Apoio, Serviços e Lazer
- Obras de Implantação de Infraestrutura Hidráulica
- Obras de Implantação de Infraestrutura Sanitária
- Obras de Implantação de Infraestrutura elétrica de Média e Baixa Tensão





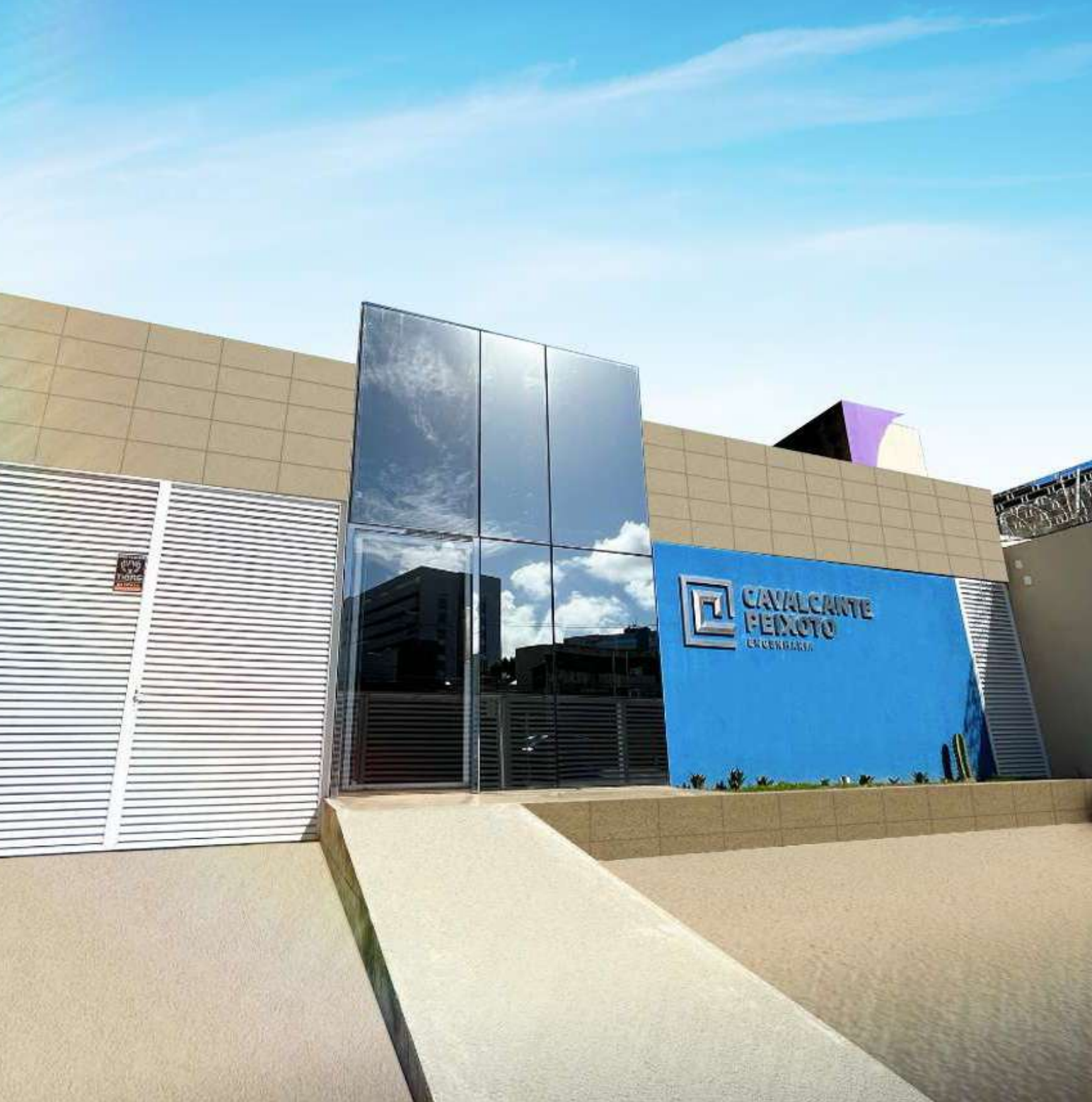

**Vamos  
transformar  
juntos?**





+55 82 3317 5564

[www.cavalcantepeixoto.com](http://www.cavalcantepeixoto.com)

 @cavalcantepeixotoengenharia

[contato@cavalcantepeixoto.com](mailto:contato@cavalcantepeixoto.com)

[ouvidoria@cavalcantepeixoto.com](mailto:ouvidoria@cavalcantepeixoto.com)

---

[Av. Venerável João Vieira Chagas, 42](#)

[Jatiúca, Maceió/AL, 57036-655](#)